

Kęstutis Keliuotis, +370 682 91925, el. p. kestitis.keliuotis@gmail.com, Laisvės g. 82, 89223 Mažeikiai
Nuolatinio Lietuvos gyventojų individualios veiklos vykdymo pažyma
2012 m. birželio 13 d. Nr. 117032/1977

DAUGIABUČIO NAMO, Pamiškės g. 3, Jauniūnų sen., Medžiukų k., Širvintų raj. Sav.
ATNAUJINIMO (MODERNIZAVIMO) INVESTICIJŲ PLANAS

2020.12.30



Investicijų plano rengimo vadovas: Kęstutis Keliuotis, kvalifikacijos atestatas Nr.0212, išduotas 2013 08 27.
(vardas, pavardė, kvalifikacijos atestato arba diplomo išdavimo data, numeris)

Rengėjai: Kęstutis Keliuotis, kvalifikacijos atestatas Nr.0212, išduotas 2013 08 27.
(vardas, pavardė, kvalifikacijos atestato arba diplomo išdavimo data, numeris)

Užsakovas:

UAB "Širvintų šiluma", Vilniaus g. 49, Širvintos, +37060482520, siluma@sirvintusiluma.lt
(juridinio asmens pavadinimas, adresas, telefonas, elektroninis paštas)

Bendrojo naudojimo objektų valdytojas:

UAB "Širvintų šiluma", Vilniaus g. 49, Širvintos, +37060482520, siluma@sirvintusiluma.lt
(juridinio asmens pavadinimas, adresas, telefonas, elektroninis paštas)

Suderinta: Būsto energijos taupymo agentūra:

Lina Balčiūnienė

(atstovo pareigos, parašas, vardas, pavardė, data)

PROJ. NR. V17SP1139

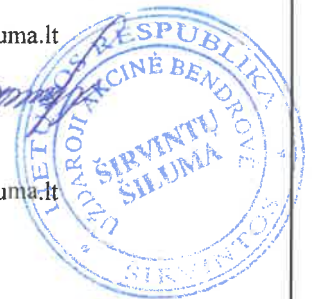

I. AIŠKINAMASIS RAŠTAS

Investicijų plano tikslas - įvertinus namo fizinę būklę ir jo energinį efektyvumą (naudingumą) pagrįsti priemonės, kurios leistų atkurti ir pagerinti namo fizines ir energines savybes, užtikrinant, kad investicijų grąža būtų padengta sutaupytos šiluminės energijos (kuro) verte per ekonomiškai naudingą laiką, ir nustatyti pagrindinius reikalavimus namo atnaujinimo (modernizavimo) projekto techninei užduočiai parengti. Investiciniame plane pateikiami A ir B atnaujinimo (modernizavimo) variantai, kurie leidžia palyginti skirtingų įdiegiamų priemonių energinį bei ekonominį naudingumą. Įgyvendinus projektą pagal paketą B, būtų pasiekiamas didžiausias taupymas ir komforto lygis. Visi investicinio plano pasiūlymai yra pateikiami kaip priešprojektiniai sprendiniai projektavimo darbams. Ataskaitoje pateikiami investiciniai skaičiavimai nuo realių gali skirtis dėl kelių priežasčių: 1) Energijos taupymo priemonių ir statybos darbų kaina yra orientacinė, todėl rangos darbų atlikimo konkurso metu gali kisti; 2) Energetinių išteklių kainos gali kisti priklausomai nuo valstybės, savivaldybės, šilumos tiekėjo vykdomos politikos, infliacijos, kuro rinkos kainos ir kitų priežasčių; 3) Skelbiant rangos darbų atlikimo konkursą, statybos darbų konkurse dalyvaujančios įmonės privalo atlikti savo skaičiavimus objekte, statybos darbų kiekiams nustatyti.

Investicijų plano rengimo vadovas Kęstutis Keliuotis kvalifikacijos atestatas Nr.0212, išduotas 2013 08 27, el.paštas kestitis.keliuotis@gmail.com, tel.: +370 682 91925.

Daugiabučio namo adresu: Pamiškės g. 3, Jauniūnų sen., Medžiukų k., atnaujinimo (modernizavimo) darbų investicijų planas vykdomas pagal Paslaugų viešojo pirkimo-pardavimo Sutartį Nr. CPO154767 pasirašytą 2020.10.29 Prie investicijų plano pridedamas pastato energinio naudingumo sertifikatas Nr. KG-0212-04157. Pastato energinio naudingumo klasė - F. Vizualinės apžiūros aktas Nr. 201124-2; Visi investicinio plano pasiūlymai yra pateikiami kaip priešprojektiniai sprendimai projektavimo darbams.

Kainų parinkimui remtasi įkainiais, skelbiamais VŠĮ CPO LT svetainėje. Investicijų planas rengiamas pagal šiuos dokumentus:

- Daugiabučių namų atnaujinimo (modernizavimo) programa,
- Daugiabučio namo atnaujinimo (modernizavimo) investicijų plano rengimo tvarkos aprašas;
- Valstybės paramos daugiabučiams namams atnaujinti (modernizuoti) teikimo ir daugiabučių namų atnaujinimo (modernizavimo) projektų įgyvendinimo priežiūros taisyklės;
- STR 2.01.02:2016 „Pastatų energinis naudingumas. Energinio naudingumo projektavimas ir sertifikavimas“;
- Įvairių gamintojų rekomendacijos;
- Kiti dokumentai.

Techniniame projekte numatyti sandarumo matavimus pagal statybos techninio reglamento STR 2.01.02:2016 "Pastatų energinio naudingumo projektavimas ir sertifikavimas".

Kasmetinių ir neeilinių daugiabučio namo apžiūrų aktai:

Kasmetinė	Nr. -; -
Eskiziniai planai	Nr. 201124-1; 2020.11.24
Vizualinė	Nr. 201124-2; 2020.11.24
NML	Nr. 201124-3; 2020.11.24

Investicijų plano rengėjas neprisiima atsakomybės dėl daugiabučio namo modernizavimo pirkimų metu pasiūlytos paslaugų ar darbų kainos, viršijančios investiciniame projekte numatytas modernizavimo darbų kainas.

II. TECHNINIAI EKONOMINIAI SPRENDINIAI IR RODIKLIAI

1. Daugiabučio gyvenamojo namo (toliau – namas) tipo apibūdinimas

1.1 Namų konstrukcija (pagal sienų medžiagas)	Plytų mūras
1.2 Aukštų skaičius	2
1.3 Statybos metai	1973
1.3.1 Tipinio namo projekto, pagal kurį pastatytas namas, serijos Nr.	-
1.4 Namų energinio naudingumo klasė	F
1.4.1 Sertifikato nr.	KG-0212-04157
1.4.2 Sertifikato išdavimo data	2021.01.07
1.5 Priskirto žemės sklypo plotas	- m ²
1.7 Atkuriamoji namo vertė (VĮ Registrų centro duomenimis)	- tūkst. Eur

2. Pagrindiniai namo techniniai rodikliai

1 lentelė

Eilės nr.	Pavadinimas	Mato vnt.	Kiekis, vnt.	Pastabos
1	2	3	4	5
2.1	Bendrieji rodikliai			
2.1.1	butų skaičius	vnt.	4	
2.1.2	butų naudingasis plotas	m ²	314,93	
2.1.3	namo negyvenamosios paskirties patalpų skaičius*	vnt.	0	
2.1.4	namo negyvenamosios paskirties patalpų bendrasis plotas	m ²	0	
2.1.5	namo butų ir kitų patalpų naudingasis (bendrasis) plotas (2.1.2+2.1.4)	m ²	314,93	
2.2	Sienos (nurodyti konstrukciją)			
2.2.1	išorinių sienų plotas (atėmus langų ir kt. angų plotą), įskaitant angokraščius	m ²	397,00	Plytų mūras
2.2.2	išorinių sienų šilumos perdavimo koeficientas	W/m ² K	1,27	STR 2.01.02:2016 "Pastatų energinio naudingumo projektavimas ir sertifikavimas"
2.2.3	cokolio plotas	m ²	119,00	Antžeminė dalis: 49,00
				Požeminė dalis: 70,00
2.2.4	cokolio šilumos perdavimo koeficientas	W/m ² K	1,46	STR 2.01.02:2016 "Pastatų energinio naudingumo projektavimas ir sertifikavimas"
2.3	Stogas (nurodyti konstrukciją)			
2.3.1	stogo dangos plotas	m ²	253,00	Sutapdintas
2.3.2	stogo ar perdangos pastogėje šilumos perdavimo koeficientas	W/m ² K	0,85	STR 2.01.02:2016 "Pastatų energinio naudingumo projektavimas ir sertifikavimas"
2.4	Butų ir kitų patalpų langai ir balkonų durys			
2.4.1	langų skaičius, iš jų:	vnt.	32	
2.4.1.1	langų, pakeistų į mažesnio šilumos pralaidumo langus, skaičius	vnt.	22	
2.4.2	langų plotas, iš jų:	m ²	75,00	
2.4.2.1	langų, pakeistų į mažesnio šilumos pralaidumo langus, plotas	m ²	58,86	
2.4.3	balkonų (lodžijų) durų, iš jų:	vnt.	0	
2.4.3.1	balkonų (lodžijų) durų, pakeistų į mažesnio šilumos pralaidumo duris, skaičius	vnt.	0	
2.4.4	balkonų (lodžijų) durų plotas, iš jų:	m ²	0,00	
2.4.4.1	balkonų (lodžijų) durų, pakeistų į mažesnio šilumos pralaidumo duris, plotas	m ²	0,00	
2.5	Bendrojo naudojimo patalpų (laiptinių, rūsių, šilumos punktų ir kitų) langai ir lauko durys:			
2.5.1	langų skaičius, iš jų	vnt.	12	
2.5.1.1	langų, pakeistų į mažesnio šilumos laidumo langus, skaičius	vnt.	0	
2.5.2	langų plotas, iš jų:	m ²	6,12	
2.5.2.1	langų, pakeistų į mažesnio šilumos laidumo langus, plotas	m ²	0,00	
2.5.3	lauko durų (laiptinių ir kt.) skaičius	vnt.	8	keičiamos durys: įėjimo - 8 vnt.



2.5.4	lauko durų (laiptinių ir kt.) plotas	m ²	16,64	keičiamos durys	16,64 m ²
2.6	Rūšys				
2.6.1	rūsio perdangos plotas	m ²	86		
2.6.2	rūsio perdangos šilumos perdavimo koeficientas	W/m ² K	0,71		

* Prie negyvenamosios paskirties patalpų priskiriamos daugiabučiame name esančios kitos paskirties (prekybos, paslaugų ir pan.) patalpos, įregistruotos Nekilnojamojo turto registre, kaip atskiras nekilnojamas daiktas. Nustatant suminį gyvenamųjų ir negyvenamųjų patalpų plotą, sumuojamas gyvenamųjų patalpų (butų) naudingasis plotas ir negyvenamųjų patalpų bendrasis plotas (kadangi pagal Nekilnojamojo turto kadastrinių matavimų taisyklės negyvenamosioms patalpoms taikoma tik bendrojo ploto sąvoka).



3. Namų konstrukcijų ir inžinerinių sistemų fizinės - techninės būklės įvertinimas

2 lentelė

Eilės nr.	Vertinimo objektas	Bendras įvertinimas *	Išsamus būklės aprašymas (defektai, deformacijos, nusidėvėjimo lygis ir pan.)	Įvertinimo pagrindai (kasmetinių ir neeilinių apžiūrų, statybos tyrinėjimų ir vizualinės apžiūros aktų datos, registracijos numeriai, vykdytojai)
3.1	išorinės sienos	3	Sienų konstrukcija - plytos. Konstrukcija nešiltinta. Didesnių defektų nepastebėta.	Statinio vizualinės apžiūros aktas Nr.201124-2. 2020.11.24 Apžiūros vadovas Kęstutis Keliuotis, kvalif. atestatas Nr.0212, išd. 2013.08.27., Nr.11610, išd. 2007 10 26.
3.2	pamatai	3	Pamatai betoniniai, neapšiltinti.	
3.3	nuogrinda	3	Nuogrinda išsikraipiusi, apaugusi žole.	
3.4	stogas	3	Stogas sutapdintas, dengtas rulonine prilydoma danga, lietaus nuvedimas išorinis. Konstrukcija nešiltinta, patiriami dideli šilumos nuostoliai.	
3.5	butų ir kitų patalpų langai ir balkonų durys	3	Dauguma butų langų pakeisti PVC profilio paketais. Keletas senų, medinių, nesandarių.	
3.6	balkonų ar lodžijų laikančiosios konstrukcijos	-	Balkonų pastate nėra.	
3.7	rūsio perdanga	3	Rūsysis nešildomas, perdanga neapšiltinta, įrengtas ne po visu pastatu.	
3.8	bendrojo naudojimo patalpų langai ir lauko durys	3	Bendro naudojimo durys neatnaujintos. Rūsio langai nepakeisti.	
3.9	šildymo sistema	-	Kiekvienas butas šildosi individualiai kieto kuro katilais	
3.10	karšto vandens sistema	-	Karštas vanduo ruošiamas kiekvienam butui individualiai.	



3.11	vandentiekis	3	Vandentiekio vamzdynai seni.	Statinio vizualinės apžiūros aktas Nr.201124-2. 2020.11.24 Apžiūros vadovas Kęstutis Keliuotis, kvalif. atestatas Nr.0212, išd. 2013.08.27., Nr.11610, išd. 2007 10 26.
3.12	nuotekų šalinimo inžinerinės sistemos	3	Nuotekų vamzdynai seni, dėl apnašų galimai sumažėjęs pralaidumas.	
3.13	vėdinimo inžinerinės sistemos	3	Vėdinimas natūralus, oro pritekėjimas pro langus ir duris, san. mazguose ir virtuvėse šalinamas pro vėdinimo angas. Trūksta traukos.	
3.14	bendrieji elektros ir apšvietimo įrenginiai	3	Elektros instaliacija neatnaujinta.	
3.15	bendrojo naudojimo laiptinės	-	Bendro naudojimo laiptinių nėra.	

* Įvertinimo skalė: 4 – geras; 3 – patenkinamas; 2 – blogas (per artimiausius kelerius metus būtina remontuoti); 1 – labai blogas (būtina remontuoti nedelsiant, egzistuoja pavojus žmonių gyvybei arba galimi dideli ekonominiai nuostoliai dėl papildomų pastato pažeidimų).

4. Namų esamos padėties energinio naudingumo įvertinimas

4.1 Šiluminės energijos sąnaudos pagal esamą padėtį, 2017 - 2019 metai. Rodikliai nustatomi vadovaujantis Tvarkos aprašo 12 punktu.

3 lentelė

Eilės nr.	Rodiklis	Matas	Kiekis
1	2	3	4
4.1.1	Skaičiuojamosios namo šiluminės energijos sąnaudos patalpų šildymui pagal energinio naudingumo sertifikato duomenis	KWh/metus	144213
		KWh/m ² /metus	457,92
4.1.2	Namo energinio naudingumo klasė	klasė	F
4.1.3	Faktinės šiluminės energijos sąnaudos namo patalpų šildymui pagal ankstesniųjų 3-jų metų iki projekto rengimo metų vidurkį.	kWh/metus	18 315,00
		kWh/m ² /metus	58,16
4.1.4	4.1.3 punkte nurodytų šildymo sezonų vidutinis dienolaipsnių skaičius	dienolaipsnis	3 275,00
4.1.5	Šiluminės energijos sąnaudos patalpų šildymui vienam DL.	kWh/dienolaipsniui	5,59

4.2 pagrindinės šilumos nuostolių priežastys pagal namo esamos padėties energinio naudingumo sertifikato duomenis.

Šilumos nuostoliai per pastato sienas:	162,05	kWh/m ² /metus
Šilumos nuostoliai per pastato langus:	58,24	kWh/m ² /metus
Šilumos nuostoliai per pastato stogą:	82,51	kWh/m ² /metus
Šilumos nuostoliai per pastato perdangas virš nešildomų rūsių:	29,55	kWh/m ² /metus
Šilumos nuostoliai per išilginius šiluminius tiltelius:	44,32	kWh/m ² /metus
Šilumos nuostoliai per pastato išorines duris:	15,52	kWh/m ² /metus



5. Numatomos įgyvendinti namo atnaujinimo (modernizavimo) priemonės

Gyventojų pasirinkimu koreguojamas priemonių paketas A

4.1 lentelė

Eilės nr.	Priemonės pavadinimas	Numatomi priemonių techniniai - energiniai rodikliai		Darbų kiekis (m ² , m., vnt., kompl., butas)	Skačiuojamoji kaina, Eur.	Įkainis, Eur.
		Trumpas priemonės aprašymas, nurodant konstrukcinių sprendimų principus techninės įrangos charakteristikas ir pan.**	Atitvaros šilumos perdavimo koeficientas U (W/(m ² K) ir (ar) kiti rodikliai*			
1	2	3	4	5	6	7
5.1.	energijos efektyvumą didinančios priemonės					
	natūralios vėdinimo sistemos sutvarkymas arba pertvarkymas					
5.1.4	Išvalomi ir dezinfekuojami natūralaus vėdinimo kanalai, suremontuoti ir atstatyti apgriuvusias kaminėlių dalis, pakeisti vėdinimo grotelės. Darbai. 1. Vėdinimo kanalų valymas, dezinfekavimas; 2. Vėdinimo grotelių keitimas; 3. Vėdinimo kanalų remontas virš stogo. Naudojamos medžiagos ir įranga turi būti sertifikuoti ir atitikti STR ir gamintojų reikalavimus, darbai atliekami laikantis atitinkamų taisyklių.					
	sutapdinto (plokščio) stogo šiltinimas, stogo dangos įrengimas					
5.1.11	Šiltinama stogo konstrukcija, įrengiama nauja prilydoma danga. Stogo danga parenkama techninio darbo projekto metu. Atnaujinami įėjimo stogeliai. Numatomi darbai: naujos dangos įrengimas ant jau esamos dangos, parapeto pakėlimas iki reikiamo aukščio, nuolydį formuojančio sluoksnio įrengimas, garo izoliacijos įrengimas, stogo šiltinimas termoizoliacinėmis plokštėmis, papildomos šiluminės izoliacijos tvirtinimas, stogo dangos įrengimas, įlajų, ventiliacijos kaminėlių įrengimas, prieglaudų aptaisymas, paprapetų apskardinimas, apsauginės tvorelės įrengimas, žaibosaugos atstatymas, senų kopėčių ir/ar liukų pakeitimas, antenų ir kt. ant stogo sumontuotų įrenginių nuėmimas ir atstatymas po apšiltinimo. Pakeisti išorinę lietaus nuvedimo sistemą. Į bendrą kainą įskaičiuoti visi aukščiau išvardyti darbai, bet neapsiribojant. Apšiltinto pastato stogo šilumos perdavimo koeficientas turi atitikti STR 2.05.01:2016 "Pastatų energinio naudingumo projektavimo" keliamus reikalavimus.					
	Šiltinamas sutapdintas stogas 253 m ² Išorinė lietaus nuvedimo sistema 93 m					
			U ≤ 0,16 (W/m ² K)	4 butai	388,24	97,06
					24 062,37	89,19
					22 565,07	16,10
					1 497,30	

5.1.12	<p>išorinių sienų šiltinimas, įskaitant sienų konstrukcijos defektų pašalinimą</p> <p>Įrengiamas vėdinamas pastato fasadas, apdaila numatoma techninio darbo projekto rengimo metu. Atliekamas išorinių sienų šiltinimas įskaitant ir konstrukcijų defektų pašalinimą. Sienos šiltinamos akmens vata. Numatomas šilumos perdavimo koeficientas $U < 0,20$ (W/m²K). Apdailos medžiagų spalva parenkama techninio darbo projekto rengimo metu. Atsparumo smūgiams kategorija turi būti ne mažesnė nei norminė. Keičiamos išorinės palangės. Techniniame projekte numatomas visų inžinerinių sistemų prijungimo mazgų prie pastato perkėlimas ant naujai formuojamų išorės atitvarų. Į bendrą kainą įskaičiuoti visi aukščiau išvardyti darbai, bet neapsiribojant. Apšiltintų sienų (taip pat ir cokolio) šilumos perdavimo koeficientas turi atitikti STR 2.01.02:2016 "Pastatų energinio naudingumo projektavimas ir sertifikavimas" keliamus reikalavimus. Išorinių sienų šiltinimo darbams turi būti naudojama išorinė termoizoliacinė sistema (statybvietėje vertikalių atitvarų, taip pat horizontalių ar pasvirusių nuo kritulių apsaugotų atitvarų išorėje įrengiama sienų apšiltinimo ir apdailos sistema), kurią turi sudaryti kaip vieno gamintojo statybos produktas į rinką pateiktas statybos produktų rinkinys (komplektas), turintis Europos techninį įvertinimą ir paženklintas CE ženklu, arba turintis nacionalinį techninį įvertinimą, arba minėtos sistemos turi būti suprojektuotos naudojant atskirus nustatytą tvarka CE ženklų ženklinamus ir (ar) kitus statybos produktus.</p>	<p>$U < 0,20$ (W/m²K)</p>	<p>397,00 m²</p>	<p>43 419,89</p>	<p>109,37</p>
5.1.13	<p>cokolio šiltinimas, įskaitant cokolio konstrukcijos defektų pašalinimą, elektros, dujų ar kitų sistemų ar įrengimų nuo šiltinamos sienos (cokolio) atitraukimą</p> <p>Atliekami cokolio antžeminės ir požeminės dalies (igilinant ne mažiau nei 1,2 m) apšiltinimo ir apdailos darbai. Pamatai padengiami hidroizoliacija, įrengiamas termoizoliacinis sluoksnis. Techniniame projekte numatyti visų inžinerinių sistemų prijungimo mazgų prie pastato (elektros kabeliai, dujų vamzdynas ir kt.) perkėlimą ant naujai formuojamų išorės atitvarų. Cokolio šilumos perdavimo koeficientas turi atitikti STR 2.01.02:2016 "Pastatų energinio naudingumo projektavimas ir sertifikavimas" keliamus reikalavimus. Cokolio šiltinimo darbams turi būti naudojama išorinė termoizoliacinė sistema (statybvietėje vertikalių atitvarų, taip pat horizontalių ar pasvirusių nuo kritulių apsaugotų atitvarų išorėje įrengiama sienų apšiltinimo ir apdailos sistema), kurią turi sudaryti kaip vieno gamintojo statybos produktas į rinką pateiktas statybos produktų rinkinys (komplektas), turintis Europos techninį įvertinimą ir paženklintas CE ženklu, arba turintis nacionalinį techninį įvertinimą, arba minėtos sistemos turi būti suprojektuotos naudojant atskirus nustatytą tvarka CE ženklų ženklinamus ir (ar) kitus statybos produktus.</p>	<p>$U < 0,25$ (W/m²K)</p>	<p>119,00 m²</p>	<p>9 814,63</p>	<p>90,77 76,67</p>
5.1.14	<p>nuogrindos sutvarkymas</p>	<p>Antžeminė dalis 49 m² Požeminė dalis 70 m²</p>		<p>4 447,73 5 366,90</p>	
5.1.15	<p>Sutvarkyti nuogrindą aplink pastatą. Numatomi darbai: dangos išardymas (įskaitant atliekų sutvarkymą); pagrindo sluoksnio įrengimas; vejos bordiūrų įrengimas; pasluoksnio įrengimas; naujos dangos įrengimas.</p>		<p>70,00 m</p>	<p>985,60</p>	<p>14,08</p>
5.1.15	<p>bendrojo naudojimo patalpose esančių langų keitimas (įskaitant apdailos darbus)</p>				

	Pakeisti rūsio langus. Įrengimui naudojamos medžiagos ir įranga turi būti sertifikuoti bei atitikti STR ir gamintojų reikalavimus, darbai atliekami laikantis atitinkamų taisyklių.		6,12 m ²	1 276,45	208,57
	Rūsio langai 12 vnt				
	bendrojo naudojimo lauko durų (įėjimo, tambūro, balkono, rūsio, konteinerinės, šilumos punkto) keitimas (įskaitant apdailos darbus)				
5.1.16	Pakeisti bendro naudojimo lauko duris naujomis, sandariomis durimis. Darbų sudėtis: 1. senų blokų išėmimas iš sienų, įskaitant atliekų sutvarkymą; 2. naujų montuojamų blokų įstatymas, reguliavimas ir tvirtinimas; 3. sandūrų tarp staktų ir sienų hermetizavimas; 4. spynų ir durų pritraukėjų įrengimas. Įrengimui naudojamos medžiagos ir įranga turi būti sertifikuoti bei atitikti STR ir gamintojų reikalavimus, darbai atliekami laikantis atitinkamų taisyklių.	U ≤ 1,3 (W/m ² K)	16,64 m ²	4 718,27	283,55
	Įėjimo durys 8 vnt				
5.1.18	įėjimo laiptų remontas ir pritaikymas neįgalųjų poreikiams (panduso įrengimas) Suremontuoti įėjimo laiptus. Įėjimus pritaikyti neįgalųjų poreikiams (panduso įrengimas).	-	10 m ²	1 298,30	129,83
	Pandusas 4 vnt				
5.1.19	butų ir kitų patalpų langų ir balkonų durų keitimas mažesnio šilumos pralaidumo langais Pakeisti senus butų ir kitų patalpų langus naujais PVC profilių gaminiiais su stiklo paketais. Darbų sudėtis: senų blokų išėmimas iš sienų, įskaitant atliekų sutvarkymą; palangių išėmimas; naujai montuojamų blokų įstatymas, reguliavimas ir tvirtinimas; vidaus ir lauko palangių įrengimas; sandūrų tarp staktų ir sienų hermetizavimas; angokraščių apdaila. Naudojamos medžiagos ir įranga turi būti sertifikuoti ir atitikti STR ir gamintojų reikalavimus, darbai atliekami laikantis atitinkamų taisyklių.	U ≤ 1,3 (W/m ² K)	16,14 m ²	2 997,36	185,71
5.1.22	bendrojo naudojimo elektros inžinerinės sistemos, apšvietimo sistemos atnaujinimas (elektros kabelių keitimas, šviesos diodų (LED) apšvietimo ir automatinės apšvietimo valdymo sistemos įrengimas) Priemonė netaikoma.			-	
	Iš viso (Eur be PVM)			88 961,11	
	PVM			18 681,83	
5.2	Iš viso (Eur su PVM) kitos priemonės			107 642,94	
5.2.2	geriamojo vandens sistemos atnaujinimas ar keitimas Priemonė netaikoma.			-	
5.2.3	buitinių nuotekų sistemos atnaujinimas ar keitimas Priemonė netaikoma.			-	

	Iš viso (Eur be PVM)			-
	PVM			-
	Iš viso (Eur su PVM)			-
	Iš viso (Eur be PVM)			88 961,11
	PVM			18 681,83
	Iš viso (Eur su PVM)			107 642,94
5.3	kitų priemonių lyginamoji dalis nuo bendros investicijų sumos, procentais			0

* Atitvarų šilumos perdavimo koeficiento U (W/(m²K)) vertės turi būti ne didesnės už nurodytąsias statybos techniniame reglamente STR 2.05.01:2013 „Pastatų energinio naudingumo projektavimas“.

**Aprašant išorinių sienų ir cokolio šiltinimo priemonę, nurodoma, kad išorinių sienų ir cokolio šiltinimo darbas turi būti naudojama išorinė termoizoliacinė sistema (statybvietyje vertikalių atitvarų, taip pat horizontalių ar pasvirusių nuo kritulių apsaugotų atitvarų išorėje įrengiama sienų apšiltinimo ir apdailos sistema), kurią turi sudaryti kaip vieno gamintojo statybos produktas rinkai pateiktas statybos produktų rinkinys (komplektas), turintis Europos techninį įvertinimą ir paženklintas CE ženklu, arba (netaikoma išorinėms tinkuojamoms sudėtinėms termoizoliacinėms sistemoms) šis rinkinys (komplektas), turintis nacionalinį techninį įvertinimą, arba (netaikoma išorinėms tinkuojamoms sudėtinėms termoizoliacinėms sistemoms) minėtos sistemos turi būti suprojektuotos naudojant atskirus nustatytą tvarka CE ženklu ženklintamus statybos produktus arba (netaikoma išorinėms tinkuojamoms sudėtinėms termoizoliacinėms sistemoms) turintis nacionalinį techninį įvertinimą, arba (netaikoma išorinėms tinkuojamoms sudėtinėms termoizoliacinėms sistemoms) minėtos sistemos turi būti suprojektuotos naudojant atskirus nustatytą tvarka CE ženklu ženklintamus ir (ar) kitus statybos produktus“.

Lina Balčiūnienė
 Projektų įgyvendinimo skyrius
 specialistė

Eilės nr.	Priemonės pavadinimas	Numatomi priemonių techniniai - energiniai rodikliai				Darbų kiekis (m ² , m., vnt., kompl., butas)	Skaičiuojamoji kaina, Eur.	Įkainis, Eur.
		Trumpas priemonės aprašymas, nurodant konstrukcinių sprendimų principus techninės įrangos charakteristikas ir pan.**	Atitvaros šilumos perdavimo koeficientas U (W/(m ² K) ir (ar) kiti rodikliai*					
1	2	3	4	5	6	7		
5.1.	energijos efektyvumą didinančios priemonės							
	atsinaujinančių energijos šaltinių (saulės, vėjo, geoterminės ar aeroterminės energijos) įrengimas							
5.1.3	Pasiato šildymui įrengiami šilumos siurbliai. Įrengiami šilumos siurbliai "ORAS - VANDUO". Numatomi darbai (įskaitant, bet neapsiribojant): šilumos siurblių (lauko ir vidaus modulių) montavimas, prijungiant prie elektros tinklų ir šilumos paskirstymo įrangos; sistemos pripildymas freonu; šildymo įrenginių valdymo ir saugos įrangos montavimas; sistemos bandymas; paleidimo - derinimo darbai.			4 butai	17 851,24	4 462,81		
	šildymo sistemos atnaujinimas ar pertvarkymas (balansavimas, vamzdynų keitimas, izoliavimas, šildymo prietaisų, termostatinų ventilių įrengimas, individualių šilumos apskaitos prietaisų ar daliklių sistemos įrengimas)							
5.1.4	Butuose montuojami skirstomieji šildymo sistemos ir karšto vandens vamzdynai. Sumontuojami nauji radiatoriai. Butuose prie radiatorių montuojami didelio pralaidumo termostatiniai ventiliai su termostatinėmis galvutėmis, kurių gamyklinis nustatymas yra 16-28°C. Sistemos įrengimui naudojamos medžiagos ir įranga turi būti sertifikuoti ir atitikti STR ir gamintojų reikalavimus, darbai atliekami laikantis atitinkamų taisyklių. Skirstomieji vamzdynai šildymui ir karštam vandeniui 352 m Radiatoriai 24 vnt Termostatiniai ventiliai 24 vnt			1 kompl.	10 564,88	19,61 92,48 60,11		
	natūralios vėdinimo sistemos sutvarkymas arba pertvarkymas							
5.1.6	Išvalomi ir dezinfekuojami natūralaus vėdinimo kanalai, suremontuoti ir atstatyti apgriuvusias kaminėlių dalis, pakeisti vėdinimo grotelės. Darbai. 1. Vėdinimo kanalų valymas, dezinfekavimas; 2. Vėdinimo grotelių keitimas; 3. Vėdinimo kanalų remontas virš stogo. Naudojamos medžiagos ir įranga turi būti sertifikuoti ir atitikti STR ir gamintojų reikalavimus, darbai atliekami laikantis atitinkamų taisyklių.			4 butai	388,24	97,06		
5.1.8	individualių rekuperatorių įrengimas							

	<p>Ventiliacijos sistemos modernizavimas, įrengiant individualius minirekuperatorius butuose. Matavimo vienetas apima tokios sudėties statybos darbus ir medžiagų visumą (įskaitant, bet neapsiribojant): 1. Horizontalių skylių gręžimas pastatų išorės sienose; 2. Mini rekuperatorių montavimas; 3. Kabelio tiesimas kanaluose; 4. Rekuperatorių prijungimas prie elektros ir valdymo tinklų, veikimo patikrinimas. Įrengti minirekuperatorius kiekvienam butui po 1 vnt gyvenamose patalpose.</p>		4 vnt.	2 440,00	610,00
5.1.11	<p>sutapdinto (ploščio) stogo šiluminas, stogo dangos įrengimas</p> <p>Šiltnama stogo konstrukcija, įrengiama nauja prilydoma danga. Stogo danga parenkama techninio darbo projekto metu. Atnaujinami įėjimų stogeliai. Numatomi darbai: naujos dangos įrengimas ant jau esamos dangos, parapeto pakėlimas iki reikiamo aukščio, nuolydį formuojančio sluoksnio įrengimas, garo izoliacijos įrengimas, stogo šiluminas termoizoliacinėmis plokštėmis, papildomos šiltnamosios izoliacijos tvirtinimas, stogo dangos įrengimas, įlajų, ventiliacijos kaminių įrengimas, prieglaudų aptaisymas, paprapetu apskardinimas, apsauginės tvorelės įrengimas, žaibosaugos atstatymas, senų kopėčių ir/ar liukų pakeitimas, antenų ir kt. ant stogo sumontuotų įrenginių nuėmimas ir atstatymas po apšiltinimo. Pakeisti išorinę lietaus nuvedimo sistemą. Į bendrą kainą įskaičiuoti visi aukščiau išvardyti darbai, bet neapsiribojant. Apšiltinimo pastato stogo šilumos perdavimo koeficientas turi atitikti STR 2.05.01:2016 "Pastatų energinio naudingumo projektavimo" keliamus reikalavimus.</p>	$U \leq 0,15$ (W/m ² K)	253,00 m ²	24 062,37	89,19 16,10
5.1.12	<p>išorinių sienų šiluminas, įskaitant sienų konstrukcijos defektų pašalinimą</p> <p>Įrengiamas vėdinamas pastato fasadas, apdaila numatoma techninio darbo projekto rengimo metu. Atliekamas išorinių sienų šiluminas įskaitant ir konstrukcijų defektų pašalinimą. Sienos šiltnamos akmens vata. Numatomas šilumos perdavimo koeficientas $U < 0,18$ (W/m²K). Apdailos medžiagų spalva parenkama techninio darbo projekto rengimo metu. Atsparumo smūgiams kategorija turi būti ne mažesnė nei norminė. Keičiamos išorinės palangės. Techniniame projekte numatomas visų inžinerinių sistemų prijungimo mazgų prie pastato perkėlimas ant naujai formuojamų išorės atitvarų. Į bendrą kainą įskaičiuoti visi aukščiau išvardyti darbai, bet neapsiribojant. Apšiltinimų sienų (taip pat ir cokolio) šilumos perdavimo koeficientas turi atitikti STR 2.01.02:2016 "Pastatų energinio naudingumo projektavimas ir sertifikavimas" keliamus reikalavimus. Išorinių sienų šiluminas darbas turi būti naudojama išorinė termoizoliacinė sistema (statybvietėje vertikalių atitvarų, taip pat horizontalių ar pasvirusių nuo kritulių apsaugotų atitvarų išorėje įrengiama sienų apšiltinimo ir apdailos sistema), kurią turi sudaryti kaip vieno gamintojo statybos produktas į rinką pateiktas statybos produktų rinkinys (komplektas), turintis Europos techninį įvertinimą ir paženklintas CE ženklu, arba turintis nacionalinį techninį įvertinimą, arba minėtos sistemos turi būti suprojektuotos naudojant atskirus nustatytą tvarka CE ženklu ženklintamus ir (ar) kitus statybos produktus.</p>	$U < 0,18$ (W/m ² K)	397,00 m ²	43 419,89	109,37
5.1.13	<p>cokolio šiluminas, įskaitant cokolio konstrukcijos defektų pašalinimą, elektros, dujų ar kitų sistemų ar įrengimų nuo šiltnamos sienos (cokolio) atitraukimą</p>				

	<p>Atliekami cokolio antžeminės ir požeminės dalies (įgilinant ne mažiau nei 1,2 m) apšiltinimo ir apdailos darbai. Pamatai padengiami hidroizoliacija, įrengiamas termoizoliacinis sluoksnis bei antžeminės dalies apdaila - fibrocementinė plokštė su natūralaus akmens skaldide padengtu paviršiumi. Techniniame projekte numatyti visų inžinerinių sistemų prijungimo mazgų prie pastato (elektros kabeliai, dujų vamzdynas ir kt.) perkėlimą ant naujai formuojamų išorės aitvarų. Cokolio šilumos perdavimo koeficientas turi atitikti STR 2.01.02:2016 "Pastatų energinio naudingumo projektavimas ir sertifikavimas" keliamus reikalavimus. Cokolio šiltinimo darbamui turi būti naudojama išorinė termoizoliacinė sistema (statybvietėje vertikalių aitvarų, taip pat horizontalių ar pasvirusių nuo kritulių apsaugotų aitvarų išorėje įrengiama sienų apšiltinimo ir apdailos sistema), kurią turi sudaryti kaip vieno gamintojo statybos produktas į rinką pateiktas statybos produktų rinkinys (komplektas), turintis Europos techninį įvertinimą ir paženklintas CE ženklu, arba turintis nacionalinį techninį įvertinimą, arba minėtos sistemos turi būti suprojektuotos naudojant atskirus nustatytą tvarka CE ženklu ženklintamus ir (ar) kitus statybos produktus.</p>	<p>U < 0,22 (W/m2K)</p>	<p>119,00 m²</p>	<p>11 339,02</p>	<p>121,88 76,67</p>
5.1.14	<p>nuo grindos sutvarkymas</p> <p>Sutvarkyti nuogrindą aplink pastatą. Numatomi darbai: dangos išardymas (įskaitant atliekų sutvarkymą); pagrindo sluoksnio įrengimas; vejos bordiūrų įrengimas; pasluoksnio įrengimas; naujos dangos įrengimas.</p>	<p>Antžeminė dalis 49 m2 Požeminė dalis 70 m2</p>	<p>70,00 m</p>	<p>985,60</p>	<p>14,08</p>
5.1.16	<p>bendrojo naudojimo patalpose esančių langų keitimas (įskaitant apdailos darbus)</p> <p>Pakeisti rūšio langus. Įrengimui naudojamos medžiagos ir įranga turi būti sertifikuoti bei atitikti STR ir gamintojų reikalavimus, darbai atliekami laikantis atitinkamų taisyklių.</p>	<p>Rūšio langai 12 vnt</p>	<p>6,12 m²</p>	<p>1 276,45</p>	<p>208,57</p>
5.1.17	<p>bendrojo naudojimo lauko durų (jėjimo, tambūro, balkono, rūšio, konteinerinės, šilumos punkto) keitimas (įskaitant apdailos darbus)</p> <p>Pakeisti bendro naudojimo lauko duris naujomis, sandariomis durimis. Durims montuojami durų pritraukikliai. Darbų sudėtis: 1. senų blokų išėmimas iš sienų, įskaitant atliekų sutvarkymą; 2. naujų montuojamų blokų įstatymas, reguliavimas ir tvirtinimas; 3. sandėrų tarp staktų ir sienų hermetizavimas; 4. spyrių ir durų pritraukėjų įrengimas. Įrengimui naudojamos medžiagos ir įranga turi būti sertifikuoti bei atitikti STR ir gamintojų reikalavimus, darbai atliekami laikantis atitinkamų taisyklių.</p>	<p>Įėjimo durys 8 vnt</p>	<p>16,64 m²</p>	<p>4 718,27</p>	<p>283,55</p>
5.1.18	<p>įėjimo laiptų remontas ir pritaikymas neįgalųjų poreikiams (panduso įrengimas)</p> <p>Suremontuoti įėjimo laiptus. Įėjimus pritaikyti neįgalųjų poreikiams (panduso įrengimas).</p>	<p>Pandusas 4 vnt</p>	<p>10 m²</p>	<p>1 298,30</p>	<p>129,83</p>
5.1.19	<p>butų ir kitų patalpų langų ir balkonų durų keitimas mažesnio šilumos pralaidumo langais</p>				

	Pakeisti senus butų ir kitų patalpų langus naujais PVC profilių gaminiiais su stiklo paketais. Šilumos perdavimo koeficientas $U \leq 1,3$ (W/m ² K). Darbų sudėtis: senų blokų išėmimas iš sienų, įskaitant atliekų sutvarkymą; palangių išėmimas; naujai montuojamų blokų įstatymas, reguliavimas ir tvirtinimas; vidaus ir lauko palangių įrengimas; sandūrų tarp staktų ir sienų hermetizavimas; angokraščių apdaila. Naudojamos medžiagos ir įranga turi būti sertifikuoti ir atitikti STR ir gamintojų reikalavimus, darbai atliekami laikantis atitinkamų taisyklių.	$U \leq 1,3$ (W/m ² K)	16,14 m ²	2 997,36	185,71
5.1.22	Pakeisti bendrojo naudojimo patalpų elektros instaliaciją nuo įvado iki butų apskaitos spintų, apskaitos spintose sumontuoti naujus atjungimo automatų. Esami laidų, šviestuvai, jungikliai demontuojami, montuojami kirtikliai, automatai, srovės nuotekio relės, elektros kabeliai, paskirstymo dėžutės, jungikliai, judesio davikliai, matuojamos varžos. Magistralinių kabelių keitimas ir laiptinės apšvietimas 8 vnt Automatų ir skydinių pakeitimas (butų skaičiui) 4 vnt		1 kompl.	2 829,20 2 429,60 399,60	303,70 99,90
	Iš viso (Eur be PVM)			124 170,82	
	PVM			26 075,87	
	Iš viso (Eur su PVM)			150 246,69	
5.2	kitos priemonės				
	geriamojo vandens sistemos atnaujinimas ar keitimas				
5.2.2	Pakeisti visus šalčio vandentiekio vamzdynus. Esamas vamzdynas demontuojamas, montuojami nauji vamzdžiai, uždaromoji armatūra, nauji stovai ir atšakos į butus, vamzdynų praplovimas, dezinfekcija ir hidraulinis bandymas. Geriamojo vandens magistraliniai vamzdynai 77 m Stovai 23 m		1 kompl.	3 111,71 2 099,02 1 012,69	27,26 44,03
	buitinių nuotekų sistemos atnaujinimas ar keitimas				
5.2.3	Buitinių nuotekų vamzdžius pakeisti iki artimiausio šulinio. Esamas nuotakynas demontuojamas, montuojami nauji plastikiniai vamzdžiai ir fasoninės dalys, jungiant prie rūšio vamzdyno ir kiemo nuotakyno, grindų ardymas ir atstatymas, stovo išvedimas virš stogo sistemai vėdinti; atliekamas hidraulinis bandymas. Buitinių nuotekų stovai 22 m Buitinių nuotekų rūšio vamzdynai 35 m Išvadai 41 m		1 kompl.	4 231,27 638,00 1 413,30 2 179,97	29,00 40,38 53,17
	Iš viso (Eur be PVM)			7 342,98	
	PVM			1 542,03	
	Iš viso (Eur su PVM)			8 885,01	

	Iš viso (Eur be PVM)		131 513,80
	PVM		27 617,90
	Iš viso (Eur su PVM)		159 131,70
5.3	kitų priemonių lyginamoji dalis nuo bendros investicijų sumos, procentais		5,58

* Atitvarų šilumos perdavimo koeficiento U (W/(m²K)) vertės turi būti ne didesnės už nurodytąsias statybos techniniame reglamente STR 2.05.01:2013 „Pastatų energinio naudingumo projektavimas“.

**Aprašant išorinių sienų ir cokolio šiltinimo priemonę, nurodoma, kad išorinių sienų ir cokolio šiltinimo darbas turi būti naudojama išorinė termoizoliacinė sistema (statybvietyje vertikalių atitvarų, taip pat horizontalių ar pasvirusių nuo kritulių apsaugotų atitvarų išorėje įrengiama sienų apšiltinimo ir apdailos sistema), kurią turi sudaryti kaip vieno gamintojo statybos produktas rinkai pateiktas statybos produktų rinkinys (komplektas), turintis Europos techninį įvertinimą ir paženklintas CE ženklu, arba (netaikoma išorinėms tinkuojamoms sudėtinėms termoizoliacinėms sistemoms) šis rinkinys (komplektas), turintis nacionalinį techninį įvertinimą, arba (netaikoma išorinėms tinkuojamoms sudėtinėms termoizoliacinėms sistemoms) minėtos sistemos turi būti suprojektuotos naudojant atskirus nustatytą tvarka CE ženklu ženklintamus statybos produktus arba (netaikoma išorinėms tinkuojamoms sudėtinėms termoizoliacinėms sistemoms) turintis nacionalinį techninį įvertinimą, arba (netaikoma išorinėms tinkuojamoms sudėtinėms termoizoliacinėms sistemoms) minėtos sistemos turi būti suprojektuotos naudojant atskirus nustatytą tvarka CE ženklu ženklintamus ir (ar) kitus statybos produktus.“.

6. Numatomų įgyvendinti namo atnaujinimo (modernizavimo) priemonių suminio energinio naudingumo nustatymas

Priemonių paketas A

5.1 lentelė

Eilės nr.	Rodikliai	Mato vnt.	Kiekis	
			Esama padėtis	Planuojama
1	2	3	4	5
6.1	Pastato energinio naudingumo klasė	klasė	F	C
6.2	Skaičiuojamosios šiluminės energijos sąnaudos patalpų šildymui ir karštam vandeniui ruošti, iš jų pagal energiją taupančias priemones:	kWh/metus kWh/m ² /metus	155147 492,64	39634 125,85
6.2.1	Išorės sienų šiltinimas iš išorės.		162,05	23,45
6.2.2	Stogo šiltinimas.		82,51	3,91
6.2.3	Ilginiai šiluminiai tilteliai		44,32	19,31
6.2.4	Butų ir kitų patalpų langų keitimas į mažesnio šilumos pralaidumo langus		58,24	22,46
6.2.5	Bendrojo naudojimo patalpose esančių lauko durų keitimas įskaitant susijusius apdailos darbus		15,52	3,03
6.3	Skaičiuojamųjų šiluminės energijos sąnaudų patalpų šildymui ir karštam vandeniui ruošti sumažėjimas palyginti su esamos padėties duomenimis	procentais		74,45
6.4	Išmetamo ŠESD (CO ²) kiekio sumažėjimas	tonų/metus		26,91
PROJEKTO PIRMOJO ETAPO RODIKLIAI*				
6.5	pastato energinio naudingumo klasė, įgyvendinus pirmojo etapo priemones	klasė	-	-
6.6	skaičiuojamųjų šiluminės energijos sąnaudų patalpų šildymui ir karštam vandeniui ruošti sumažėjimas, palyginti su esamos padėties duomenimis, įgyvendinus pirmojo etapo priemones	procentais	-	-

Priemonių paketas B

5.2 lentelė

Eilės nr.	Rodikliai	Mato vnt.	Kiekis	
			Esama padėtis	Planuojama
1	2	3	4	5
6.1	Pastato energinio naudingumo klasė	klasė	F	B
6.2	Skaičiuojamosios šiluminės energijos sąnaudos patalpų šildymui ir karštam vandeniui ruošti, iš jų pagal energiją taupančias priemones:	kWh/metus kWh/m ² /metus	155147 492,64	37744 119,85
6.2.1	Išorės sienų šiltinimas iš išorės.		162,05	22,33
6.2.2	Stogo šiltinimas.		82,51	3,72
6.2.3	Ilginiai šiluminiai tilteliai		44,32	18,39
6.2.4	Butų ir kitų patalpų langų keitimas į mažesnio šilumos pralaidumo langus		58,24	21,39
6.2.5	Bendrojo naudojimo patalpose esančių lauko durų keitimas įskaitant susijusius apdailos darbus		15,52	2,88
6.3	Skaičiuojamųjų šiluminės energijos sąnaudų patalpų šildymui ir karštam vandeniui ruošti sumažėjimas palyginti su esamos padėties duomenimis	procentais		75,67
6.4	Išmetamo ŠESD (CO ²) kiekio sumažėjimas	tonų/metus		27,35
PROJEKTO PIRMOJO ETAPO RODIKLIAI*				
6.5	pastato energinio naudingumo klasė, įgyvendinus pirmojo etapo priemones	klasė	-	-
6.6	skaičiuojamųjų šiluminės energijos sąnaudų patalpų šildymui ir karštam vandeniui ruošti sumažėjimas, palyginti su esamos padėties duomenimis, įgyvendinus pirmojo etapo priemones	procentais	-	-

8. Projekto parengimo ir įgyvendinimo suvestinė kaina

Priemonių paketas A

7.1 lentelė

Eilės nr.	Išlaidų pavadinimas	Preliminari kaina, Eur	Santykinė kaina, Eur/m ²
1	2	3	4
8.1	Statybos darbai, iš viso:	107 642,94	341,80
8.1.1	Iš jų: statybos darbai, tenkantys energijos efektyvumą didinančioms priemonėms	107 642,94	341,80
8.2	Projekto parengimas (įskaitant ekspertizę, jei būtina, ir projekto įgyvendinimo priežiūrą, kurią vykdo Projekto vadovas)	10 764,29	34,18
8.3	Statybos techninė priežiūra	2 152,86	6,84
8.4	Projekto administravimas	1 333,73	4,24
Galutinė suma:		121 893,82	387,06

Priemonių paketas B

7.2 lentelė

Eilės nr.	Išlaidų pavadinimas	Preliminari kaina, Eur	Santykinė kaina, Eur/m ²
1	2	3	4
8.1	Statybos darbai, iš viso:	159 131,70	505,29
8.1.1	Iš jų: statybos darbai, tenkantys energijos efektyvumą didinančioms priemonėms	150 246,69	477,08
8.2	Projekto parengimas (įskaitant ekspertizę, jei būtina, ir projekto įgyvendinimo priežiūrą, kurią vykdo Projekto vadovas)	15 913,17	50,53
8.3	Statybos techninė priežiūra	3 182,63	10,11
8.4	Projekto administravimas	1 333,73	4,24
Galutinė suma:		179 561,23	570,17

PASTABA:

1. Projekto parengimo kaina - 10% nuo statybos darbų kainos.
2. Statybos techninės priežiūros kaina - 2% nuo statybos darbų kainos.
3. Projekto administravimo kaina - 3,50 Eur/m² + PVM.

LRV 2009 m. gruodžio 16 d. nutarimas Nr. 1725



9. Investicijų ekonominio naudingumo įvertinimas

Priemonių paketas A

8.1 lentelė

Eilės nr.	Rodikliai	Mato vnt.	Rodiklio reikšmė	Pastabos
1	2	3	4	5
9.1	Investicijų paprastojo atsipirkimo laikas			
9.1.1	pagal suvestinę kainą	metais	19,58	
9.1.2	atėmus valstybės paramą	metais	13,70	
9.2	Energiją taupančių priemonių atsipirkimo laikas			
9.2.1	pagal suminę kainą	metais	17,96	
9.2.2	atėmus valstybės paramą	metais	12,09	

Priemonių paketas B

8.2 lentelė

Eilės nr.	Rodikliai	Mato vnt.	Rodiklio reikšmė	Pastabos
1	2	3	4	5
9.1	Investicijų paprastojo atsipirkimo laikas			
9.1.1	pagal suvestinę kainą	metais	28,48	
9.1.2	atėmus valstybės paramą	metais	20,41	
9.2	Energiją taupančių priemonių atsipirkimo laikas			
9.2.1	pagal suminę kainą	metais	26,89	
9.2.2	atėmus valstybės paramą	metais	18,82	

11. Projekto finansavimo planas

Priemonių paketas A

10.1 lentelė

Eilės nr.	Lėšų šaltiniai	Planuojamos lėšos		Pastabos
		Suma, Eur	Procentinė dalis nuo visos sumos	
1	2	3	4	5
11.1	Planuojami lėšų šaltiniai projekto parengimo ir įgyvendinimo laikotarpiu	0	0	
11.1.1	Butų ir kitų patalpų savininkų nuosavos lėšos	107642,94	88,31	
11.1.2	Kreditas ar kitos skolintos finansuotojo lėšos	14250,88	11,69	
11.1.3	Valstybės paramos lėšos, kurios skiriamos apmokant projekto parengimo, jo administravimo ir statybos techninės priežiūros išlaidas	0	0	
11.1.4	Kitos (ES paramos, savivaldybės ar kito paramos tiekėjo lėšos)	121893,82	100	
11.2	Iš viso:			
11.2	Valstybės paramos lėšos, kurios bus skiriamos kompensuojant patirtas išlaidas, įgyvendinus projektą, iš jų:			
11.2.1	Projekto parengimo išlaidų kompensavimas	10764,29	100	
11.2.2	Statybos techninės priežiūros išlaidų kompensavimas	2152,86	100	Numatoma projekto vykdymo trukmė 24 mėn.
11.2.3	Projekto įgyvendinimo administravimo išlaidų kompensavimas *	1333,73	100	
11.2.4	Valstybės parama, tenkanti energinį efektyvumą didinančioms priemonėms:			
11.2.4.1	kompensuojant 30 proc. investicijų, tenkančių Vyriausybės nustatytoms energinį efektyvumą didinančioms priemonėms	32292,88	30	proc.
11.2.4.2	papildoma valstybės parama, kompensuojant 10 proc. šių priemonių įgyvendinimo kainos	0,00	0	
11.2.4.2.1	valstybės paramos dydis, kai įgyvendinant atnaujinimo projektą daugiabučiame name, įrengiamas atskiras ar modernizuojamas esamas neautomatizuotas šilumos punktas, įrengiami balansiniai ventiliai ant stovų	-	-	
11.2.4.2.2	valstybės paramos dydis, kai pertvarkoma ar keičiama šildymo sistema, butuose ir kitose patalpose įrengiant individualios šilumos apskaitos prietaisus ar daliklių sistemą ir (ar) termostatinčius ventilius	-	-	

Pastaba. Į valstybės paramą neįskaitoma parama nepasiturintiems gyventojams, kuri teikiama pagal Piniginės socialinės paramos nepasiturintiems gyventojams įstatymą, apmokant kreditą ir palūkanas, susijusias su namo atnaujinimo (modernizavimo) projekto įgyvendinimu.

Lina Balčiūnienė
Projekto įgyvendinimo skyriaus
specialistė

Priemonių paketas B

10.2 lentelė

Eilės nr.	Lėšų šaltiniai	Planuojamos lėšos		Pastabos
		Suma, Eur	Procentinė dalis nuo visos sumos	
I	2	3	4	5
11.1	Planuojami lėšų šaltiniai projekto parengimo ir įgyvendinimo laikotarpiu			
11.1.1	Butų ir kitų patalpų savininkų nuosavos lėšos	0	0	
11.1.2	Kreditas ar kitos skolinotos finansuotojo lėšos	159131,7	88,62	
11.1.3	Valstybės paramos lėšos, kurios skiriamos apmokant projekto parengimo, jo administravimo ir statybos techninės priežiūros išlaidas	20429,53	11,38	
11.1.4	Kitos (ES paramos, savivaldybės ar kito paramos tiekėjo lėšos)	0	0	
	Iš viso:	179561,23	100	
11.2	Valstybės paramos lėšos, kurios bus skiriamos kompensuojant patirtas išlaidas, įgyvendinus projektą, iš jų:			
11.2.1	Projekto parengimo išlaidų kompensavimas	15913,17	100	
11.2.2	Statybos techninės priežiūros išlaidų kompensavimas	3182,63	100	Numatoma projekto vykdymo trukmė 24 mėn.
11.2.3	Projekto įgyvendinimo administravimo išlaidų kompensavimas*	1333,73	100	
11.2.4	Valstybės parama, tenkanti energinį efektyvumą didinančioms priemonėms:			
11.2.4.1	kompensuojant 30 proc. investicijų, tenkančių Vyriausybės nustatytoms energinį efektyvumą didinančioms priemonėms	45074,01	30	proc.
11.2.4.2	papildoma valstybės parama, kompensuojant 10 proc. šių priemonių įgyvendinimo kainos	0,00	0	
11.2.4.2.1	valstybės paramos dydis, kai įgyvendinant atnaujinimo projektą daugiabučiame name, įrengiamas atskiras ar modernizuojamas esamas neautomatizuotas šilumos punktas, įrengiami balansiniai ventiliai ant stovų	-	-	
11.2.4.2.2	valstybės paramos dydis, kai pertvarkoma ar keičiama šildymo sistema, butuose ir kitose patalpose įrengiant individualios šilumos apskaitos prietaisus ar daliklių sistemą ir (ar) termostatinčius ventilius	-	-	

Pastaba. Į valstybės paramą neįskaitoma parama nepasitvirtintiems gyventojams, kuri teikiama pagal Pirmąsias socialinės paramos nepasitvirtintiems gyventojams įstatymą, apmokant kreditą ir palūkanas, susijusias su namo atnaujinimo (modernizavimo) projekto įgyvendinimu.

12. Preliminarus investicijų paskirstymas namo butų ir kitų patalpų savininkams
Priemonių paketas A

11.1 lentelė

Eilės nr.	Buto ir kitų patalpų numeris ar kitas identifikavimo požymis	Patalpų naudingas (bendras) plotas m ²	Investicijų suma, Eur				Iš viso	Valstybės parama energinį efektyvumą didinančioms priemonėms, Eur	Investicijų suma, atėmus valstybės paramą, Eur	Preliminarus mėnesinės įmokos dydis, Eur/m ²	Pastabos	
			Energinį efektyvumą didinančioms priemonėms		Kitos priemonės	8						9
			Bendrosios investicijos	Individualios investicijos								
1	2	3	4	5	6	7	8	9	10	11		
	Butai											
12.1	1	77,80	25696,05	0,00	0,00	25696,05	7708,81	17987,24	0,96			
12.2	2	79,99	26419,37	1002,20	0,00	27421,57	8226,47	19195,10	1,00			
12.3	3	78,94	26072,57	1002,20	0,00	27074,77	8122,43	18952,34	1,00			
12.4	4	78,20	25828,16	1622,40	0,00	27450,56	8235,17	19215,39	1,02			
		314,93	104016,14	3626,80	0,00	107642,94	32292,88	75350,06				

Priemonių paketas B

11.2 lentelė

Eilės nr.	Buto ir kitų patalpų numeris ar kitas identifikavimo požymis	Patalpų naudingas (bendras) plotas m ²	Investicijų suma, Eur				Iš viso	Valstybės parama energinį efektyvumą didinančioms priemonėms, Eur	Investicijų suma, atėmus valstybės paramą, Eur	Preliminarus mėnesinės įmokos dydis, Eur/m ²	Pastabos	
			Energinį efektyvumą didinančioms priemonėms		Kitos priemonės	8						9
			Bendrosios investicijos	Individualios investicijos								
1	2	3	4	5	6	7	8	9	10	11		
	Butai											
12.1	1	77,80	26997,27	9334,12	2194,94	38526,33	10899,42	27626,91	1,48			
12.2	2	79,99	27757,22	10336,32	2256,73	40350,27	11428,06	28922,21	1,51			
12.3	3	78,94	27392,86	10336,32	2227,11	39956,28	11318,75	28637,53	1,51			
12.4	4	78,20	27136,07	10956,52	2206,23	40298,82	11427,78	28871,04	1,54			
	Viso:	314,93	109283,41	40963,28	8885,01	159131,70	45074,01	114057,69				

PASTABOS:

- Individualias investicijas sudaro butų ar kitų patalpų langų keitimas, balkonų/lodžių stiklimimas, vėdinimo sistemos ir kt kai priemonės diegiamos konkrečioms patalpoms.
- Jei preliminarus mėnesinės įmokos dydis viršija didžiausios (leistinos) mėnesinės įmokos dydį, tvirtinant investicijų planą turi būti gautas to buto savininko raštiškas sutikimas.

13. Didžiausios (leistinos) mėnesinės įmokos dydis:

Mėnesinė įmoka, susijusi su daugiabučio namo atnaujinimo (modernizavimo) projekto investicijų apmokėjimu (neįskaitant pagal lengvatinio kredito sutartį mokamų palūkanų) įgyvendinus daugiabučio namo atnaujinimo (modernizavimo) projektą, tenkanti buto naudingojo ploto arba kitų patalpų bendrojo ploto 1 kv. metrui, atėmus teikiamą valstybės paramą, tenkančią daugiabučio namo atnaujinimo (modernizavimo) investicijų plane numatytoms energinį efektyvumą didinančioms priemonėms, neturi būti didesnė (išskyrus atvejus, kai didesnei įmokai raštu pritaria buto ar kitų patalpų savininkas) už apskaičiuotąją pagal formulę:

$$I = ((E_e - E_p) \times K_e / 12) \times K \times K_p \times K_k \times K_a, \text{ kur:}$$

I – didžiausia daugiabučio namo atnaujinimo (modernizavimo) projekto įgyvendinimo įmoka (Eur/m² per mėnesį);

E_e – skaičiuojamosios šiluminės energijos sąnaudos per metus prieš daugiabučio namo atnaujinimo (modernizavimo) projekto įgyvendinimą (kWh/m² per metus);

E_p – skaičiuojamosios šiluminės energijos sąnaudos per metus įgyvendinus daugiabučio namo atnaujinimo (modernizavimo) projektą (kWh/m²/metus);

K_e – šiluminės energijos kainos tarifas, fiksuotas konkrečioje vietovėje (Eur/kWh)

12 – mėnesių skaičius per metus (mėn.);

K_p – šiluminės energijos sutaupymo, šiluminės energijos kainos pokyčio įvertinimo paklaidos koeficientas – 2,2

K – koeficientas, įvertinantis investicijų dalį, nesusijusią su energinį efektyvumą didinančiomis priemonėmis, atsižvelgiant į Daugiabučių namų atnaujinimo (modernizavimo) programos, patvirtintos Lietuvos Respublikos Vyriausybės 2004 m. rugsėjo 23 d. nutarimu Nr. 1213 „Dėl Daugiabučių namų atnaujinimo (modernizavimo) programos patvirtinimo“ (toliau – Programa), priedo pastabos 4 punktą, – 1,2;

K_k – koeficientas, įvertinantis lėšų skolinimosi įtaką daugiabučio namo atnaujinimo (modernizavimo) projektui ar jo daliai parengti, projekto vykdymo priežiūrai vykdyti ir projekto ekspertizei atlikti, – 1,1

K_a – koeficientas, taikomas, kai įgyvendinant daugiabučio namo atnaujinimo (modernizavimo) projektą įrengiami atsinaujinantys energijos šaltiniai, nurodyti Programos priede – 1,3

13.1 mėnesinis įmokos dydis, neįvertinant lėšų skolinimosi techniniam darbo projektui parengti ir (ar) statybos techninei priežiūrai vykdyti įtakos:

A paketas: $((492,64 - 125,85) \times 0,0476 / 12) \times 2,2 = 3,20 \text{ Eur/m}^2/\text{mėn.}$

B paketas: $((492,64 - 119,85) \times 0,0476 / 12) \times 1,2 \times 2,2 \times 1,3 = 5,08 \text{ Eur/m}^2/\text{mėn.}$

14. Preliminarus kredito gražinimo terminas : 240 mėnesių (20 metų).



Literatūra:

1. Valstybės paramos daugiabučiams namams atnaujinti (modernizuoti) teikimo ir daugiabučių namų atnaujinimo (modernizavimo) projektų įgyvendinimo priežiūros taisyklės, patvirtintos Lietuvos Respublikos Vyriausybės 2009 m. gruodžio 16 d. nutarimu Nr. 1725 (Žin., 2009, Nr. 156-7024; 2011, Nr. 15-651, Nr. 164-7823);
2. Daugiabučio namo atnaujinimo (modernizavimo) projekto rengimo tvarkos aprašas, patvirtintas Lietuvos Respublikos aplinkos ministro 2009 m. lapkričio 10 d. įsakymu Nr. D1-677 (Žin., 2009, Nr. 136-5963; 2011, Nr. 139-6563);
3. Daugiabučių namų atnaujinimo (modernizavimo) programa, patvirtinta Lietuvos Respublikos Vyriausybės 2004 m. rugsėjo 23 d. nutarimu Nr. 1213 (Žin., 2004, Nr. 143-5232; 2012, Nr. 1-1);
4. Kaupiamojo įnašo daugiabučiam namui atnaujinti (modernizuoti) apskaičiavimo metodika, patvirtinta Lietuvos Respublikos aplinkos ministro 2010 m. kovo 9 d. įsakymu Nr. D1-186 (Žin., 2010, Nr. 31-1452);
5. STR 1.12.06: 2002 “Statinio naudojimo paskirtis ir gyvavimo trukmė”;
6. STR 2.01.01 (1): 2005 “Esminis statinio reikalavimas. Mechaninis pastovumas ir patvarumas”;
7. STR 2.01.01 (2): 1999 “Esminis statinio reikalavimas. Gaisrinė sauga” ;
8. STR 2.01.01 (3): 1999 “Esminis statinio reikalavimas. Higiena, sveikata, aplinkos apsauga”.
9. STR 2.01.01 (4): 2008 “Esminis statinio reikalavimas. Naudojimo sauga”;
10. STR 2.01.01 (5): 2008 “Esminis statinio reikalavimas. Apsauga nuo triukšmo”;
11. STR 2.01.01 (6): 2008 “Esminis statinio reikalavimas. Energijos taupymas ir šilumos išsaugojimas”;
12. STR 2.01.03:2003 “Statybinių medžiagų ir gaminių šiluminių – techninių dydžių, deklaruojamos ir projektinės vertės”;
13. STR 2.01.04: 2004 “Gaisrinė sauga. Pagrindiniai reikalavimai”;
14. STR 2.01.09:2012 „Pastatų energinis naudingumas. Energinio naudingumo sertifikavimas“;
15. RSN 27-01 “Statinių ir jų dalių gyvavimo skaičiuojamosios trukmės įvertinimas”;
16. STR 1.05.06: 2010 “Statinio projektavimas”.
17. STR 2.01.02:2016 "Pastatų energinio naudingumo projektavimas ir sertifikavimas“.
18. DĖL LIETUVOS RESPUBLIKOS APLINKOS MINISTRO 2009 M.LAPKRIČIO 10 D.ĮSAKYMO NR. D1-677 „DĖL DAUGIABUČIO NAMO ATNAUJINIMO (MODERNIZAVIMO) PROJEKTO RENGIMO TVARKOS APRAŠO PATVIRTINIMO“ PAKEITIMO. 2014 m. balandžio 18 d. Nr.D1-365.
19. DĖL LIETUVOS RESPUBLIKOS VYRIAUSYBĖS 2009 M. GRUODŽIO 16 D. NUTARIMO NR. 1725 „DĖL VALSTYBĖS PARAMOS DAUGIABUČIAMS NAMAMS ATNAUJINTI (MODERNIZUOTI) TEIKIMO IR DAUGIABUČIŲ NAMŲ ATNAUJINIMO (MODERNIZAVIMO) PROJEKTŲ ĮGYVENDINIMO PRIEŽIŪROS TAISYKLIŲ PATVIRTINIMO IR DAUGIABUČIO NAMO ATNAUJINIMO (MODERNIZAVIMO) PROJEKTUI ĮGYVENDINTI SKIRTO KAUPIAMOJO ĮNAŠO IR (AR) KITŲ ĮMOKŲ DIDŽIAUSIOMS MĖNESINĖS ĮMOKOS NUSTATYMO“ PAKEITIMO. 2014 m. gruodžio 23 d. Nr. 1505.

PRIEDAI

1. Statinio kasmetinės apžiūros aktas
2. Vizualinės apžiūros aktas
3. Natūrinių matavimų atlikimo aktas
4. Individualių investicijų paskirstymo lentelė
5. Natūrinių matavimų ir numatomų kainų pagrindimo lentelė
6. Pastato fasadai
7. Pastato nuotraukos
8. Pastato pirmo aukšto planas





STATINIO VIZUALINĖS APŽIŪROS AKTAS Nr. 201124-2
2020.11.24

Statinio adresas: Pamiškės g. 3, Jauniūnų sen., Medžiukų k.

Apžiūros tikslas: Pastato konstrukcijų ir inžinerinių sistemų techninė apžiūra.

Statinio vizualinės apžiūros vadovas: Kęstutis Keliuotis, atestato Nr.0212.

Namo bendrojo naudojimo objektų valdytojas:

Eil. nr.	Konstruktyvas / sistema	Pastebėti defektai, deformacijos gedimai	Rekomenduojami darbai defektams pašalinti
Statybinės konstrukcijos			
1	sienos (fasadinės)	Sienų konstrukcija - plytos. Konstrukcija nešiltinta. Didesnių defektų nepastebėta. 	Sutvarkyti išorinius sienų defektus, šiltinti konstrukciją, įrengti apdailą.
2	Cokolis	Pamatai betoniniai, neapšiltinti. 	Apšiltinti pastato cokolį, pamatus, įrengti hidroizoliaciją.
3	Nuogrinda	Nuogrinda suskilinėjusi ir išsikraipiusi, apaugusi žole, pakrypusi į pastato pusę. 	Sutvarkyti nuogrindą.
4	stogas	Stogas sutapdintas, dengtas rulonine prilydoma danga, lietaus nuvedimas išorinis. Konstrukcija nešiltinta, patiriami dideli šilumos nuostoliai.	Stogo konstrukcija šiltinama termoizoliaciniu sluoksniu, uždengiama nauja danga, pagal poreikį paaukštinami vėdinimo kaminėliai, parapetas. Atnaujinami apskardinimai. Atnaujinama lietaus nuvedimo sistema.



5	langai ir balkonų durys butuose ir kitose patalpose	Dauguma butų langų pakeisti PVC profilio paketais. Keletas senų, medinių, nesandarių.	Pakeisti senus butų langus naujais PVC profilio paketais.
6	balkonų ar lodžijų laikančiosios konstrukcijos	Balkonų pastate nėra.	-
7	rūsio perdanga	Rūsysis nešildomas, perdanga neapšiltinta, įrengtas ne po visu pastatu.	Šiltinti rūsio lubas termoizolaciniu sluoksniu.
8	langai ir lauko durys laiptinėse ir kitose bendrojo naudojimo patalpose	Bendro naudojimo durys neatnaujintos. Rūsio langai nepakeisti.	Pakeisti senus rūsio langus naujais PVC profilio paketais. Atnaujinti duris.
9	bendrojo naudojimo laiptinės	Bendro naudojimo laiptinių nėra.	-
Inžinerinės sistemos			
1	šildymo inžinerinės sistemos	Kiekvienas butas šildosi individualiai kieto kuro katilais	-
2	karšto vandens inžinerinės sistemos	Karštas vanduo ruošiamas kiekvienam butui individualiai.	-
3	geriamo vandens inžinerinės sistemos	Vandentiekio vamzdynai seni.	Keisti geriamojo vandens sistemos vamzdžius, izoliuoti.
4	nuotekų šalinimo inžinerinės sistemos	Nuotekų vamzdynai seni, dėl apnašų galimai sumažėjęs pralaidumas.	Pakeisti buitinių nuotekų vamzdynus iki artimiausio šulinio.
5	vėdinimo inžinerinės sistemos	Vėdinimas natūralus, oro pritekėjimas pro langus ir duris, san. mazguose ir virtuvėse šalinamas pro vėdinimo angas. Trūksta traukos.	Išvalyti vėdinimo kanalus, dezinfekuoti, įrengti naujas kanalų groteles, gyvenamosiose patalpose įrengti minirekuperatorius.
6	elektros bendrosios inžinerinės sistemos	Elektros instaliacija neatnaujinta.	Pakeisti elektros įvadinius ir magistralinius laidus iki individualių apskaitos dėžučių, atnaujinti automatų.

Vizualinės apžiūros vadovas:



Kęstutis Keliuotis

Namo bendrojo naudojimo objektų valdytojas:

UAB „Širvintų šiluma“
renovacijos projektų
vadybininkas
Vygtintas Pakalnis

Natūrinių matavimų atlikimo aktas

2020.11.24

Statinio adresas: Pamiškės g. 3, Jauniūnų sen., Medžiukų k.
 Natūrinis matavimas: Dėl darbų kiekio nustatymo Investicijų plano rengimui.
 Investicijų plano rengėjas: Kęstutis Keliuotis.

Eil. nr.	Pavadinimas	Mato vnt.	Kiekiai	
			Pagrindiniai daugiabučio gyvenamojo namo rodikliai	Planuojami darbų kiekiai, nustatyti atliekant matavimus vietoje
1	2	3	4	5
I	ENERGINĮ EFEKTYVUMĄ DIDINANČIOS PRIEMONĖS			
1	Išorinių sienų šiltinimas, įskaitant konstrukcijos defektų pašalinimą.	m ² .	397,00	397,00
2	Cokolio sienų šiltinimas, įskaitant cokolio sienų konstrukcijos defektų pašalinimą ir nuogrindos sutvarkymą.	m ² .	189,00	189,00
3	Bendrojo naudojimo patalpose esančių langų keitimas	m ² .	6,12	6,12
4	Bendrojo naudojimo patalpose esančių lauko durų (įėjimo, tambūro, balkono, rūšio, konteinerinės, šilumos punkto) keitimas (įskaitant susijusius apdailos darbus), įėjimo laiptų remontas ir pritaikymas neįgaliųjų poreikiams (panduso įrengimas)	m ² .	16,64	16,64
5	Įėjimų pritaikymas neįgaliųjų poreikiams - pandusų įrengimas	m ² .	10,00	10,00
6	Stogo šiltinimas, taip pat ir naujos dangos ar naujo šlaitinio stogo įrengimas (išskyrus patalpų pastogėje įrengimą) ir (ar) perdangos po vėdinama šlaitinio stogo pastoge šiltinimas, ir (ar) laiptų į statomo naujo šlaitinio stogo pastogę įrengimas energinį efektyvumą didinančių priemonių įrangai eksploatuoti, jeigu pastogėje montuojami energinį efektyvumą didinančių priemonių elementai.	m ² .	253,00	253,00
7	Ventiliacijos ir rekuperacijos sistemų pertvarkymas, keitimas ar įrengimas	vnt.	4,00	4,00
8	Langų ir balkonų durų butuose ir kitose patalpose keitimas į mažesnio šilumos pralaidumo langus	m ² .	75,00	16,14
II	KITOS NAMO ATNAUJINIMO (MODERNIZAVIMO) PRIEMONĖS*			

Natūrinius matavimus atliko:

IP rengimo vadovas



Kęstutis Keliuotis



Individualių investicijų paskirstymo lentelė

Pamiškės g. 3

A paketas

BUTAS	Plotas	Keičiami langai					Viso
		Kamb1	Kamb2	Kamb didysis	viso m2	suma Eur su PVM	
1	77,8	-	-	-	-	-	-
2	79,99	3	1	-	4,46	1 002,20	1 002,20
3	78,94	3	1	-	4,46	1 002,20	1 002,20
4	78,2	-	-	2	7,22	1 622,40	1 622,40
	314,93	6	2	2	16,14	3 626,80	3 626,80

Individualių investicijų paskirstymo lentelė

Pamiškės g. 3

B paketas

BUTAS	Plotas	Keičiami langai					Šildymas				Minirekuperatoriai	Viso
		Kamb1	Kamb2	Kamb didysis	m2	suma Eur su PVM	Katilai arba siurblys	Vamzd.	Termostatai ventiliai	Radiatoriai		
1	77,8	-	-	-	-	-	5 400,00	2 088,24	436,38	671,40	738,10	9 334,12
2	79,99	3	1	-	4,46	1 002,20	5 400,00	2 088,24	436,38	671,40	738,10	10 336,32
3	78,94	3	1	-	4,46	1 002,20	5 400,00	2 088,24	436,38	671,40	738,10	10 336,32
4	78,2	-	-	2	7,22	1 622,40	5 400,00	2 088,24	436,38	671,40	738,10	10 956,52
	314,93	6	2	2	16,14	3 626,80	21 600,00	8 352,96	1 745,52	2 685,60	2 952,40	40 963,28

IP rengimo vadovas

 Kestutis Keliuotis



NATŪRINIŲ MATAVIMŲ IR NUMATOMŲ KAINŲ PAGRINDIMO LENTELĖ

2020.11.24

Gyvenamojo namo adresas: Pamiškės g. 3, Jauniūnų sen., Medžiukų k.

Pagrindas: Sutartis Nr. CPO154767 iš 2020.10.29 d.

Gyvenamųjų namų energinio naudingumo sertifikatų ir investicinių planų parengimui kaip pagrindas panaudoti kadastrinių matavimų duomenys. Taip pat atlikti ir papildomi skaičiavimams reikalingi kontroliniai matavimai. Kainų parinkimui panaudoti įkainiai skelbiami VŠĮ CPO LT svetainėje.

A paketas

Eil. Nr.	Konstruktyvas	Mato vnt.	Kiekis	Normatyvo/dokumento Nr.	Kaina Eur be PVM	Suma Eur be PVM
1	Natūralios vėdinimo sistemos sutvarkymas					388,24
	Kanalų išvalymas (butų skaičiui)	vnt.	4	212-01-01	97,06	388,24
2	Sutapdinto stogo šiltinimas					24062,37
	Sutapdinto stogo šiltinimas ir danga	m2	253,00	151-11-01	89,19	22565,07
	Išorinis lietaus nuvedimas	m.	93,00	301-04-02	16,10	1497,30
3	Išorės sienų šiltinimas	m2	397,00	122-11-04	109,37	43419,89
4	Cokolio šiltinimas		119,00			9814,63
	Antžeminė dalis	m2	49,00	114-21-07	90,77	4447,73
	Požeminė dalis		70,00	113-21-05	76,67	5366,90
5	Nuogrinda	m2	70,00	116-21-01	14,08	985,60
6	Bendro naudojimo patalpų langų keitimas		6,12			1276,45
	rūsio langai	m2	6,12	301-16-09	208,57	1276,45
7	Patalpų durų keitimas		16,64			4718,27
	Įėjimo	m2	16,64	162-31-09	283,55	4718,27
8	Pandusai	m2	10	301-03-01	129,83	1298,30
9	Butų langų ir balkonų durų keitimas		16,14			2997,36
	Langai	m2	16,14	161-11-02	185,71	2997,36
Iš viso						88 961,11
PVM						18 681,83
Iš viso su PVM						107 642,94

B paketas

Eil. Nr.	Konstruktyvas	Mato vnt.	Kiekis	Normatyvo/dokumento Nr.	Kaina Eur be PVM	Suma Eur be PVM
1	Oras - Vanduo siurblių įrengimas	vnt.	4		4462,81	17851,24
	Šildymo sistemos pertvarkymas					10564,88
2	Skirstomieji vamzdiniai šildymui ir karštam vandeniui	m.	352	211-04-01	19,61	6902,72
	Radiatoriai	m.	24	211-09-01	92,48	2219,52
	Termostatiniai ventiliai	vnt.	24	211-08-05	60,11	1442,64
3	Natūralios vėdinimo sistemos sutvarkymas					388,24
	Kanalų išvalymas (butų skaičiui)	vnt.	4	212-01-01	97,06	388,24
4	Individualių rekuperatorių įrengimas	vnt.	4		610,00	2440,00
5	Sutapdinto stogo šiltinimas					24062,37
	Sutapdinto stogo šiltinimas ir danga	m2	253,00	151-11-01	89,19	22565,07
	Išorinis lietaus nuvedimas	m.	93,00	301-04-02	16,10	1497,30
6	Išorės sienų šiltinimas	m2	397,00	122-11-04	109,37	43419,89
7	Cokolio šiltinimas		119,00			11339,02
	Antžeminė dalis	m2	49,00	115-21-09	121,88	5972,12
	Požeminė dalis		70,00	113-21-05	76,67	5366,90

8	Nuogrinda	m2	70,00	116-21-01	14,08	985,60
9	Patalpų durų keitimas	m2	16,64			4718,27
	Įėjimo		16,64	162-31-09	283,55	4718,27
10	Pandusai	m2	10	301-03-01	129,83	1298,30
11	Bendro naudojimo patalpų langų keitimas	m2	6,12			1276,45
	rūsio langai		6,12	301-16-09	208,57	1276,45
12	Butų langų ir balkonų durų keitimas	m2	16,14			2997,36
	Langai		16,14	161-11-02	185,71	2997,36
13	Elektros instaliacijos atnaujinimas					2829,20
	Magistralinių kabelių keitimas (iki butų skydinės)	vnt.	8	207-04-01	303,70	2429,60
	Automatų pakeitimas (butų skaičiui)	vnt.	4	207-03-01	99,90	399,60
14	Geriamojo vandens vamzdynų keitimas	m.	100,00			3111,71
	magistraliniai vamzdynai		77	216-02-01	27,26	2099,02
	stovai		23	216-03-01	44,03	1012,69
15	Buitinių nuotekų vamzdynų keitimas	m.	98			4231,27
	Stovai		22	213-03-01	29,00	638,00
	Rūsio vamzdynai		35	213-02-01	40,38	1413,30
	Išvadai		41	213-01-01	53,17	2179,97
Iš viso						131 513,80
PVM						27 617,90
Iš viso su PVM						159 131,70

Parengė:

IP rengimo vadovas



Kęstutis Keliuotis



Daugiabučio Pamiškės g. 3, Jauniūnų sen., Medžiukų k., eskizinis planas ir fasadai

Eskizinis planas

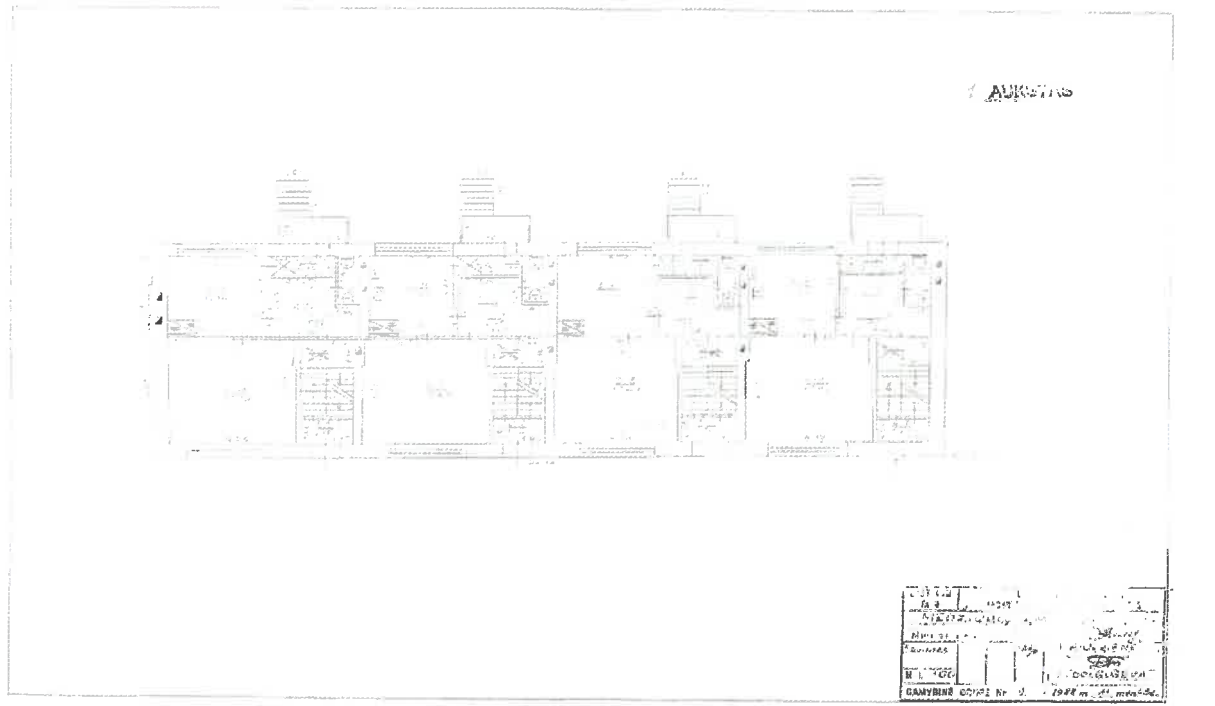

Priekinis fasadas



Galinis fasadas



Šoninis fasadas



Handwritten signature in blue ink.

Nuotraukos



A handwritten signature in blue ink, consisting of a stylized 'Q' followed by some illegible characters.



[Handwritten signature]

1 AUKŠTAS

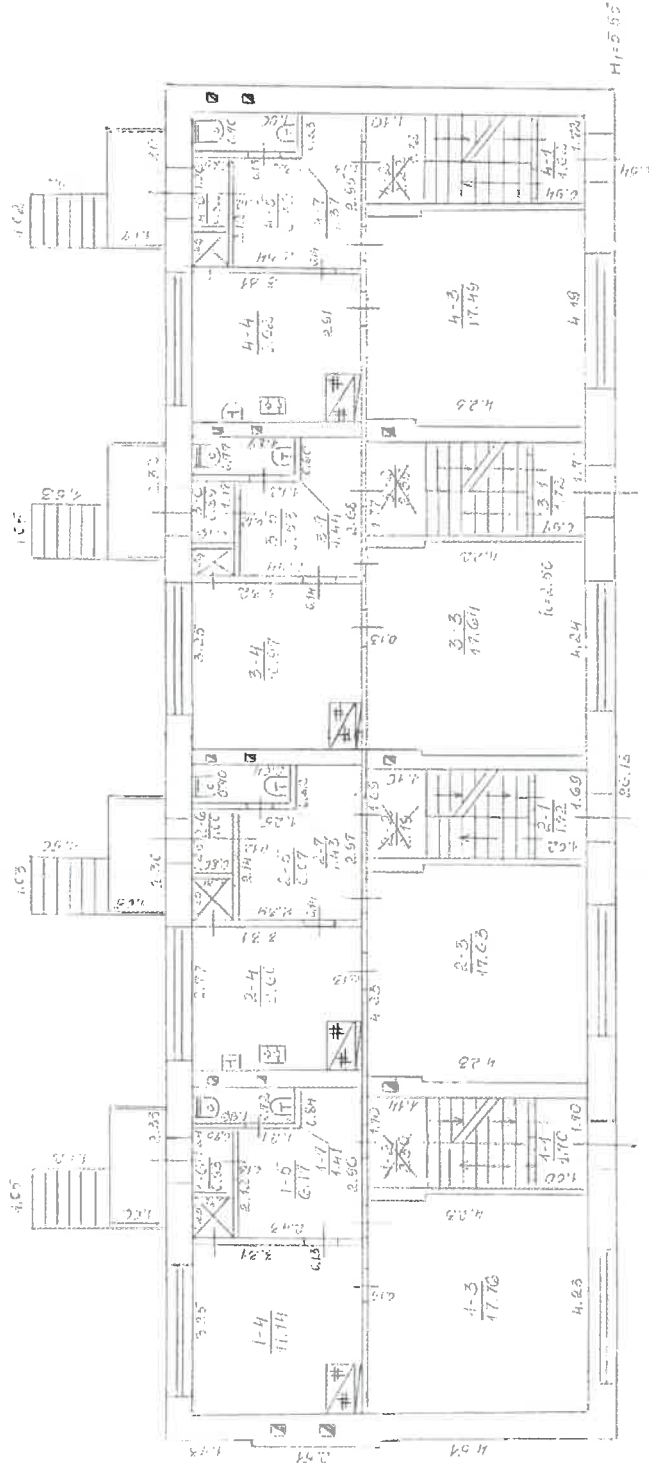

LISTAS	1	1988 m. 11 mėn. 03 d.
R. 3	MECHINIS	1988 m. 11 mėn. 03 d.
MEDŽIULY R.M.		
Miestas	RAJONAS	1988 m. 11 mėn. 03 d.
PREVIKTOS	100%	1988 m. 11 mėn. 03 d.
R. 1: 100	L. DOLGUSEVA	
GAMYBINĖ GATVĖ NR. 1		